第４回JAあぶらんど牛枝肉共励会が大阪南港市場で開催

萩農林事務所畜産部
平成21年12月2日

平成21年11月26日、大阪市中央卸売市場南港市場において、第４回目のJAあぶらんど萩牛枝肉共励会が開催。出品牛は26頭(去勢17頭、雌 9頭)。最優秀賞萩市紫福の農事組合法人長沢台生産組合さん、優秀賞萩市小川の蔵田泰好さん、優良賞萩市高俣の藤井之貴さん。最優秀賞の枝肉成績は、枝肉重量470.4kg、格付A5、BMS 8、ロース芯69cm²、バラ厚6.4cm、枝肉単価2,057円。セリ終了後、併せて研究会開催。

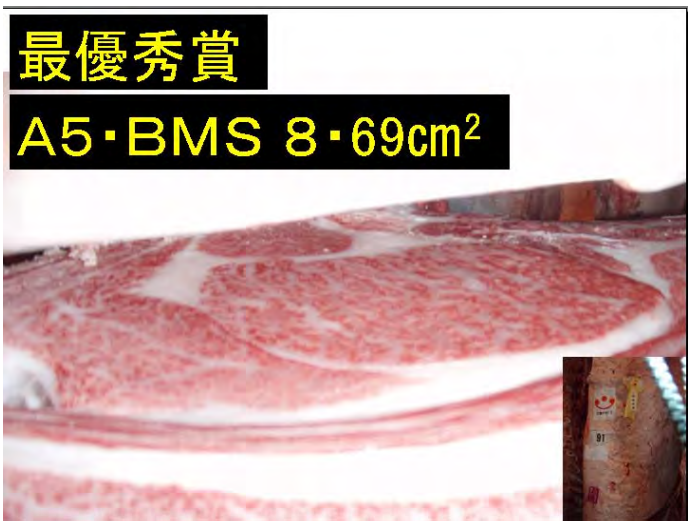

萩市紫福：長沢台生産組合

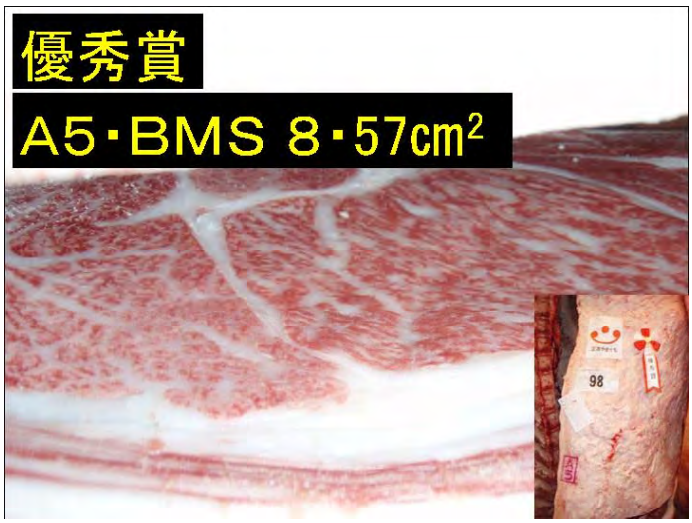

萩市小川：蔵田泰好