# 県畜産共進会(枝肉区後期)最優秀賞受賞!!

美祢農林事務所畜産部
平成20年10月20日

平成20年9月19日(金)、大阪中央卸売市場南港市場(食肉)で、第56回の山口県畜産共進会(枝肉区後期)の審査会が行われました。

審査の結果、出品36点中、最優秀賞に宇部市・前田文男さん出品の「吉幾三６」号が選ばれました。当該牛の枝肉は脂肪交雑(霜降)でBMS10(1～12の12段階)、枝肉重量でも565.8kg(平均504.1kg)と質量兼備の素晴らしい成績でした。

これにより県畜産共進会枝肉区の最優秀賞は前期・後期ともに美祢農林管内が受賞し、畜産農家にとって大きな励みとなりました。今後も、地域の農業振興に繋がる継続的な活動が期待されています。

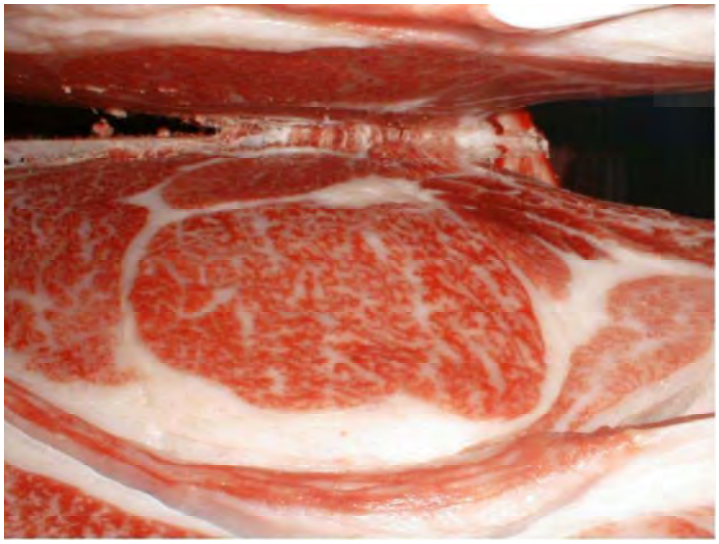

「吉幾三６」号 枝肉割断面